

Januar 2021

MikrobusONLINE

Sehr geehrte Damen und Herren,
ich bedanke mich für Ihr Interesse und freue mich, Ihnen mit diesen Unterlagen unser Software-Produkt **MikrobusONLINE** vorstellen zu dürfen.

MikrobusONLINE ist ein auf den Erfahrungen der altbewährten MIKROBUS-Programme aufgebautes und mit modernster Programmieretechnik komplett neu entwickeltes Programmsystem für Reiseveranstalter und Omnibusbetriebe.

MikrobusONLINE ist Internet-orientiert und kann sowohl über das Internet als auch lokal in Ihrem eigenen Unternehmensnetzwerk eingesetzt werden.

MikrobusONLINE bietet darüber hinaus viele Möglichkeiten wie

- Moderne, Windows-orientierte grafische Benutzeroberfläche
- Mandantenfähigkeit, unbegrenzte benutzerorientierte Stammdaten
- Online-Hilfe in allen Bereichen; Service über Internet
- Kompatibel zu MS-Windows-gängigen Programmen wie Word, Excel etc.
- Keine besonderen Arbeitsplatzprogramme erforderlich, ein Browser genügt
- Integrierte Margenabrechnung nach §25 UStG

MikrobusONLINE können Sie jetzt schon testen, dazu steht Ihnen eine Demo im Internet unter www.mikrobusonline.de zur Verfügung. Die für den Zugang erforderlichen Angaben kann ich Ihnen telefonisch oder per eMail mitteilen. Fragen Sie mich.

Ich freue mich auf Ihre Reaktion und verbleibe mit freundlichen Grüßen

Uwe Jänsch
COMPUTER-JÄNSCH

... Softwarepartner für den Tourismus

Seit nunmehr über 40 Jahren wird in unseren Unternehmen Software für die Touristik konzipiert, entwickelt und vertrieben. Viele Kunden aus den verschiedenen Bereichen der Branche haben mit Ihren Ideen und Anforderungen immer wieder zur Fortentwicklung der Software-Produkte beigetragen.

Die Büromat IT Systeme GmbH Zwickau gemeinsam mit der Fa. COMPUTER-JÄNSCH setzen mit Ihrem Produkt **MikrobusONLINE** neue Maßstäbe in Sachen Softwarearchitektur und Softwaredesign.

Durch den modularen Aufbau der Software haben Sie die Möglichkeit, eine für Ihr Unternehmen optimierte Konfiguration zusammenzustellen.

Richtungsweisend und konkurrenzlos einzigartig ist der Einsatz von **MikrobusONLINE** im **Browser**, was es Ihnen ermöglicht, die Software sowohl in Ihrem eigenen Unternehmensnetz als auch über das Internet einzusetzen und das, ohne große technische und wirtschaftliche Aufwendungen.

Die verwendeten Arbeitsplätze unterliegen keinen Einschränkungen hinsichtlich des zu verwendenden Betriebssystems. Es ist egal, ob Sie unter Windows, macOS, iOS, Linux oder Android arbeiten.

Da eine solche Broschüre Ihnen nur einen kleinen Einblick in das breite Spektrum der Systeme wiedergeben kann, stehen wir Ihnen für weitere Informationen und Fragen natürlich jederzeit gerne zur Verfügung.

Uwe Jänsch
COMPUTER-JÄNSCH

Telefon : +49 (0)37381 – 80495
Fax : +49 (0)37381 – 84032
Mobil : +49 (0)173 – 8388751
eMail : info@computer-jaensch.de
Internet : www.computer-jaensch.de

... Systemarchitektur und Softwaremodule

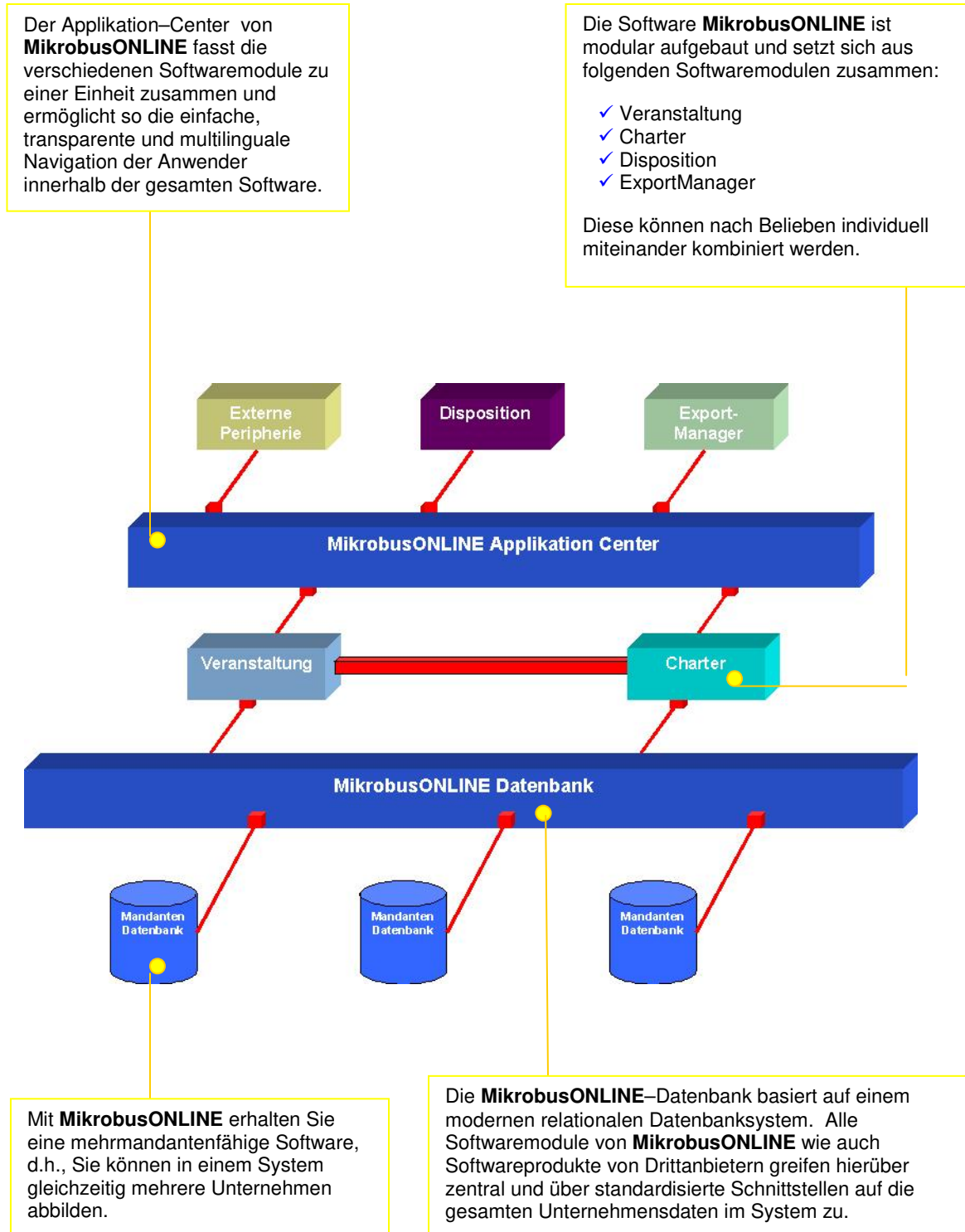

... Veranstaltung

Die Buchung einer Veranstaltung ist mit **MikrobusONLINE** ein wahres Vergnügen. Die einfache Bedienung mit einem hohen Maß an Komfort und bester Übersichtlichkeit ist das Ergebnis vieler Jahre Touristikerfahrung und eines überragenden Softwaredesigns. So wie in allen Softwaremodulen von **MikrobusONLINE** sehen Sie auch bei der Buchung auf den ersten Blick alle relevanten Informationen zu Ihren Veranstaltungen wie z.B.:

- ✓ Abfahrts- und Rückkehrdaten
- ✓ Kapazitäten der Veranstaltung
- ✓ Reisebezeichnungen usw.

Das bedeutet schnelle und direkte Informationen ohne Umwege für Sie und Ihre Kunden, und so können Sie mit einem einfachen Mausklick den ersten Schritt ihres Buchungsvorgangs setzen.

Abfahrt	Tag	Rückkehr	Tag	Dauer	Reise-Nr.	lfd. Bus	Bezeichnung	Zi.frei	Kap. Bus	bel.	frei
02.06.2000	Fr	04.06.2000	So	3	0602	1	Ins Ausseerland	11			
23.06.2000	Fr	23.06.2000	Fr	1	0001	1	Fahrt in den Chiemgau	45	17	28	
01.07.2000	Sa	01.09.2000	Fr	63	29298	0	kurztest	15		15	
10.07.2000	Mo	31.12.2000	So	175	342	0	aaaaaaaaaaaa				
12.12.2000	Di	18.12.2000	Mo	7	c1212	1	Glacier-Express 2000	45	49	49	
12.12.2000	Di	13.12.2000	Mi	2	1112	1	Perienzielreise Span.	103	45	5	40
15.12.2000	Fr	16.12.2000	Sa	2	1113	1	Perienzielreise Span.	128	45		45

Below the table, there are options for 'Pendel' (Tages/Mehrtagesfahrt) and a note: 'Sie können für Pendelfahrten 2 Reisen auswählen, indem Sie beim Markieren die Strg-Taste drücken.'

Buchung – Schritt 1

Um noch gezielter Vorgehen zu können, geben Sie bei **MikrobusONLINE** einfach die gewünschten Selektionsdaten, z.B. die Dauer, das Abfahrtsdatum oder einfach die notwendigen Kapazitäten ein, und sofort erhalten Sie alle Veranstaltungen, die Ihren Kriterien genügen...

... Veranstaltung

Einfach mit einem einzigen Klick buchen oder reservieren Sie einen Sitzplatz im Bus und sehen die Reisenden namentlich gekennzeichnet sofort im Sitzplan.

Buchung – Schritt 2

Die Liste der Leistungserbringer der ausgewählten Veranstaltung, wie z.B. Theater, Hotels usw. gibt Ihnen auf einen Blick Auskunft über die noch freien und belegten Kapazitäten, die einzelnen Leistungen, Preise uvm...

Alle Attribute der Veranstaltung, Leistungserbringer und des Kunden werden für den Buchungsvorgang übersichtlich dargestellt.

Soweit möglich werden die Detaildaten zum Buchungsvorgang unmittelbar aus den Stammdaten des Kunden und der Veranstaltung übernommen bzw. erfasst.

... Veranstaltung

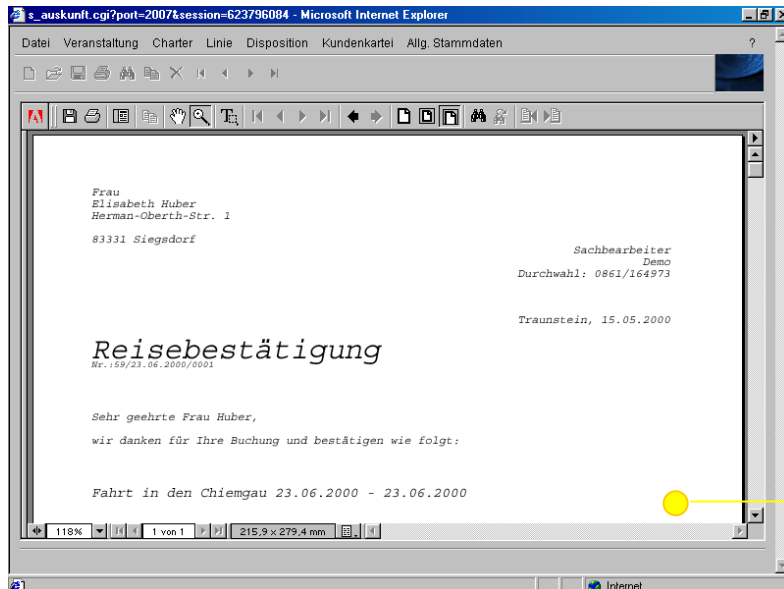

Buchung – Schritt 3

Individuell und nach Ihrem Wunsch können Sie die Bestätigung, Rechnungen, Quittungen usw. Ihrer Buchung nochmals in detaillierter Form in Vorschau ansehen und auf dem gewünschten Drucker oder einfach direkt auf einen definierten Standarddrucker ausdrucken. Auch ein Abspeichern des Ausdrucks für den späteren Versand per eMail ist möglich. Natürlich können Sie Ihre Formulare entsprechend Ihren Anforderungen flexibel modifizieren und umgestalten.

Sämtliche Buchungssätze eines Vorgangs werden vom System automatisch generiert. Diese werden anschließend automatisch über die vorhandene Schnittstelle an die integrierte Finanzbuchhaltung oder eine andere, bestehende, übertragen (auf Anfrage).

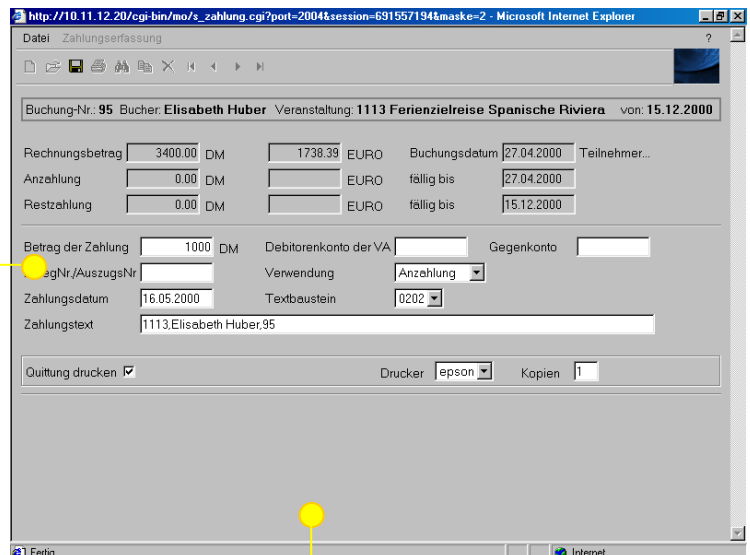

Buchung – Schritt 4

In einem Arbeitsgang erfassen Sie bei **MikrobusONLINE** die Zahlungen Ihrer Kunden.

... Charter

Die Abwicklung eines Charter-Auftrages ist mit **MikrobusONLINE** eine runde Sache. So wie in allen Softwaremodulen von **MikrobusONLINE** können Sie auch beim Charter (Mietbusverkehr) alle relevanten Vorgänge durchgehend bearbeiten, wie z.B.:

- ✓ Angebote
- ✓ Aufträge
- ✓ Fahraufträge
- ✓ Rechnungen
- ✓ Zahlungen
- ✓ Statistiken

Das bedeutet schnelle und direkte Informationen ohne Umwege für Sie und Ihre Kunden, und so können Sie Ihr Angebot auf schnellstem Wege erfassen und anschließend versenden. Oder Sie benutzen ein vorhandenes Angebot, um es durch leichtes Modifizieren schnell an die Wünsche Ihres Kunden anzupassen.

Angebot erstellen

Aus einem komplett erfassten Auftrag lässt sich durch Ergänzung der Daten für Fahrzeug und Fahrer sehr einfach der Fahrauftrag erstellen, der wiederum die Grundlage zur Rechnungserfassung mit integrierter Margenabrechnung (bei Fahrten ins Ausland) bildet. Alle abgerechneten Fahrten fließen dann in die statistischen Auswertungen ein (Beförderungsstatistik).

Fahrauftrag erstellen

... Charter

Die Abrechnung eines Charter-Auftrages mit **MikrobusONLINE** greift direkt auf die Auftragsdaten zu, es müssen lediglich die genauen Fahrzeiten und Kilometerangaben aus dem Fahrauftrag und evtl. zu berechnende Zusatzleistungen eingetragen werden. Bei Auslandsfahrten kann über die integrierte Margenabrechnung die umsatzsteuerliche Bewertung des Auftrags sofort mit erledigt werden.

Charter - Rechnungserstellung - Microsoft Internet Explorer

Mandant: 0001 Name: uwe

Name: **Zückmantel** Vorname: **Gerth** Nummer: **offen** Ansprechpartner:
 Rechnungsempfänger: BuchstNr. Bezeichnung

Auftragspreis 1300.00 DEM Buspreis incl. MWST

Abfahrt 15.12.2001 Sa 07:00 Uhr Zielort Nürnberg /& Christkindl Markt
 Ankunft 15.12.2001 Sa 20:00 Uhr Mehnung ausschließen

Rechnungsart RE RechnungsNr. 7-1 Rechnungsdatum 09.10.2001
 Teilnehmer 40 Personen davon Erwachsene 40 Kinder
 km-Inland 640 km-Ausland km-Gesamt 640
 Rechnungsbetrag 1300.00 DEM incl. MWST 179.31 DEM Kostenstelle
 abzgl. Zahlung DEM Rechnungsersteller juwe

vorstehender Text RE_VCR nachstehender Text1 RE_NACH nachstehender Text2

Eingabetext zur Rechnung

RechnungsNr	RechDatum	Betrag	Eingabetext
7-1	09.10.2001	1300.00	

km-Aufteilung drucken
 Druckdefinitionen
 Drucker PDF Kopien 1

Rechnung erstellen

http://jaensch/cgi-bin/mw_rechnung.cgi?port=2001&session=1880643669&X_MO_ANGEBOT_AUFTRAG_ID= - Microsoft Internet Explorer

Mandant: 0001 Name: uwe

Herrn
 Gerth Zückmantel
 Chemnitzer Str. 94
 D 09405 Zschopau

Sachbearbeiter
 Uwe Jänsch

PENIG / OT Arnsdorf, 09.10.2001

Rechnung - Nr.: 7-1

Sehr geehrter Herr Zückmantel,
 wir erlauben uns, nachstehende Leistungen zu berechnen:

Fahrttermin: Sa 15.12.2001 07:00 Sa 15.12.2001 20:00
 Fahrt: von Zschopau nach Nürnberg /& Christkindl Markt
 Personen: 40

Fahrtabrechnung

Zahl	Leistung	Einzel (DM)	Summe (DM)	Summe (EUR)
------	----------	-------------	------------	-------------

Rechnung drucken

... Kundenkartei

Ihre Kunden stehen bei **MikrobusONLINE** im Mittelpunkt... Mit unserer sehr umfangreichen und detaillierten Kundendatenbank können Sie lückenlos Ihre Kundendaten erfassen.

Schöpfen Sie Ihr Kundenpotential durch ein intelligentes Marketing bestmöglich aus, indem Sie z.B. alle Ihre Kunden anschreiben, die eine bestimmte Umsatzgrenze erreicht haben.

Kundenprofil

Reise-Nr	Reise-Ziel	Abreise	Rückkehr	Reisepreis	P&X
1.113	Ferienreise Spanische Riviera	15.12.2000	16.12.2000	3400,00	2*
1.113	Ferienreise Spanische Riviera	15.12.2000	16.12.2000	3400,00	2*
1.112	Ferienreise Spanische Riviera	12.12.2000	13.12.2000		1*
1.112	Ferienreise Spanische Riviera	12.12.2000	13.12.2000		2*
0901	Fahrt in den Chiemgau	23.06.2000	23.06.2000	0,00	1*
0985	Bernina-Express	08.05.2000	12.05.2000	799,00	1*
0985	Bernina-Express	08.05.2000	12.05.2000		2*
0985	Bernina-Express	08.05.2000	12.05.2000	98,01	2*
0985	Bernina-Express	08.05.2000	12.05.2000		1*
0985	Bernina-Express	08.05.2000	12.05.2000	0,00	1*

Kundenbewertung

Informieren Sie sich über Ihre Kunden via Reisehistorie und Bewertungsdaten wie:

- ✓ Anzahl der erfolgten und stornierten Buchungen
- ✓ Umsatz
- ✓ Offene Posten

Als Anwender von **MikrobusONLINE** erhalten Sie auf einen Knopfdruck alle Vorgänge und Auswertungen zu Ihren Kunden.

Mit **MikrobusONLINE** können Sie alle Kontaktvorgänge zu Ihren Kunden erfassen und verwalten und haben so auch alle Termine sowie getätigte und zu tätigende Vertriebsaktionen fest im Griff.

... ExportManager

Der ExportManager ist ein komfortables Mailing-, Werbe- und Arbeitsinstrument.

Mit dem ExportManager stehen Ihnen umfangreiche Selektions- und Sortierkriterien zur Verfügung.

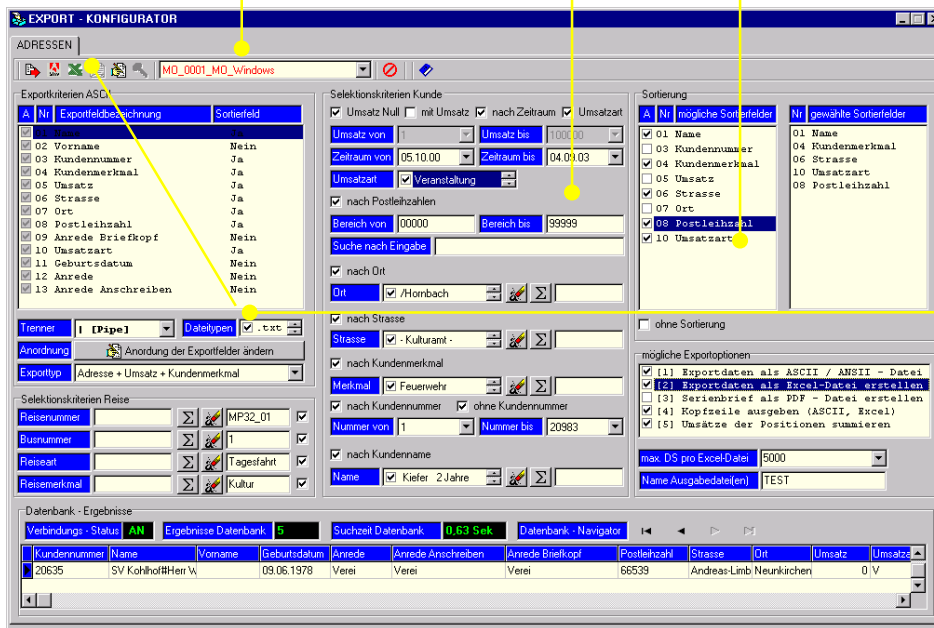

Sie können verschiedene Dateiformate gleichzeitig erzeugen und diese auch sofort im ExportManager anzeigen lassen, verschiedene Anordnungen der Exportfelder sind möglich und vieles, vieles mehr...

Lassen Sie sich mit Hilfe des ExportManagers einen Serienbrief automatisch erstellen, wobei Sie einfach eine Grafik einfügen können.

... Disposition

Mit der Disposition können Sie bequem alle verfügbaren Ressourcen (Mitarbeiter und Fahrzeuge) verwalten.

Sie sehen auf einen Blick, welche Ressourcen sich gerade im Einsatz befinden, welche Mitarbeiter eine Umschulung oder Weiterbildung besuchen, welche Fahrzeuge in die Werkstatt müssen und vieles, vieles mehr....

MikrobusONLINE Disposition Version 1.0 B104

31 Tage | Dezember | ok

Darstellungsbereich von 01.12.2010 00:00 bis 01.01.2011 00:00

Personendispo | Fahrzeugdispo

	1	2	3	4	5	6	7	8	9	10	11	12	13	14	15	16	17	18	19	20	21	22	23	24	25	26	27	28	29	30	31
HC-ZA 97 - 97 KOMF...				...																											
MW-CJ 49 - 49 KOMF...																															
MW-CJ 66 - 66 LINIE...																															
MW-CJ 76 - 76 KOMF...																															
MW-KL 21 - 21 KLEIN...																															
MW-LH 15 - 15 KOMF...				...											163 C12122010/1/12.12.2010...															1...	
MW-LH 87 - 87 LINIE...																															
MW-MW 100 - 100 L...															171 Kur081210/1/08.12.2010-V - Ku...																
MW-PB 96 - 96 REIS...				...																											
RL-R 170 - 170 LUXU...				174 Kur011210/1/01.12.2010-V - Ku...																											
															172 Kur151210/1/15.12.2010-V - Ku...																

frei | Konflikt | Fahrauftrag | Werkstatt | Weiterbildung | Urlaub
 Krankheit | Bereitschaft | Fahrzeugpflege | Reservierung | Linie | Zubringer

Sorrierung: Datum aufsteigend

Dienste | Ressourcen

- 174 | Kur011210/1/01.12.2010-V - Kururlaub Piestany
- 169 | 95/1/02.12.2010-C - Adventsrundfahrt
- 175 | 99/1/04.12.2010-C - Weimar
- 167 | 97/1/04.12.2010-C - Dresden
- 168 | 98/1/07.12.2010-C - Wolkenburg - Betriebsweihnachtsfeier
- 171 | Kur081210/1/08.12.2010-V - Kururlaub Piestany
- 163 | C12122010/1/12.12.2010-V - Bernina-Express 2010
- 172 | Kur151210/1/15.12.2010-V - Kururlaub Piestany
- 166 | WeihnErzge/1/21.12.2010-V - Weihnachten im Erzgebirge
- 173 | 94/1/22.12.2010-C - Dresden - Striezelmarkt
- 165 | st10/1/28.12.2010-V - Ski-Tagesfahrt Oberwiesenthal
- 164 | 96/1/30.12.2010-C - Lermooos ins Skigebiet

Eingabe | Angebote

Dienstbeginn: [] Uhr
 Dienstende: [] Uhr
 Bezeichnung: []
 Bemerkung: []
 Dienstart: Werkstatt
 Fahrauftrag:
 von - bis: [] - []
 Mo Di Mi Do Fr Sa So

Sie erhalten eine umfassende Übersicht über alle Dienste.

Verwalten Sie einfach und schnell Ihre persönlichen Dienstarten.

Liste aller Dienstarten

Textfarbe: [] auswählen
 Hintergrundfarbe: [] auswählen
 Kurzel: []
 Bezeichnung: []

Kurz.	Bezeichnung
frei	frei
K	Konflikt
Fa	Fahrauftrag
w	Werkstatt
Wb	Weiterbildung
u	Urlaub
k	Krankheit
st	Ski-Tagesfahrt
S	Schulfahrt

Color Chooser

Textfarbe: #000000 auswählen
 Hintergrundfarbe: [] auswählen
 Kurzel: []
 Bezeichnung: Fahrzeugpflege

Color: []
 Select

... im Datennetz des Unternehmens

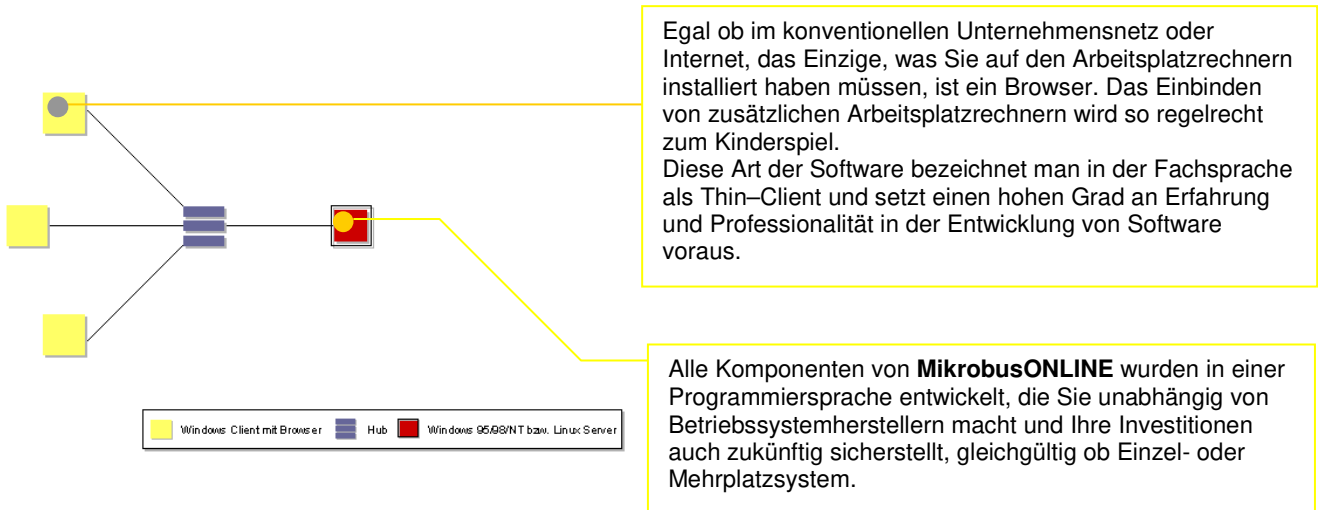

... im Datennetz des Unternehmensverbundes

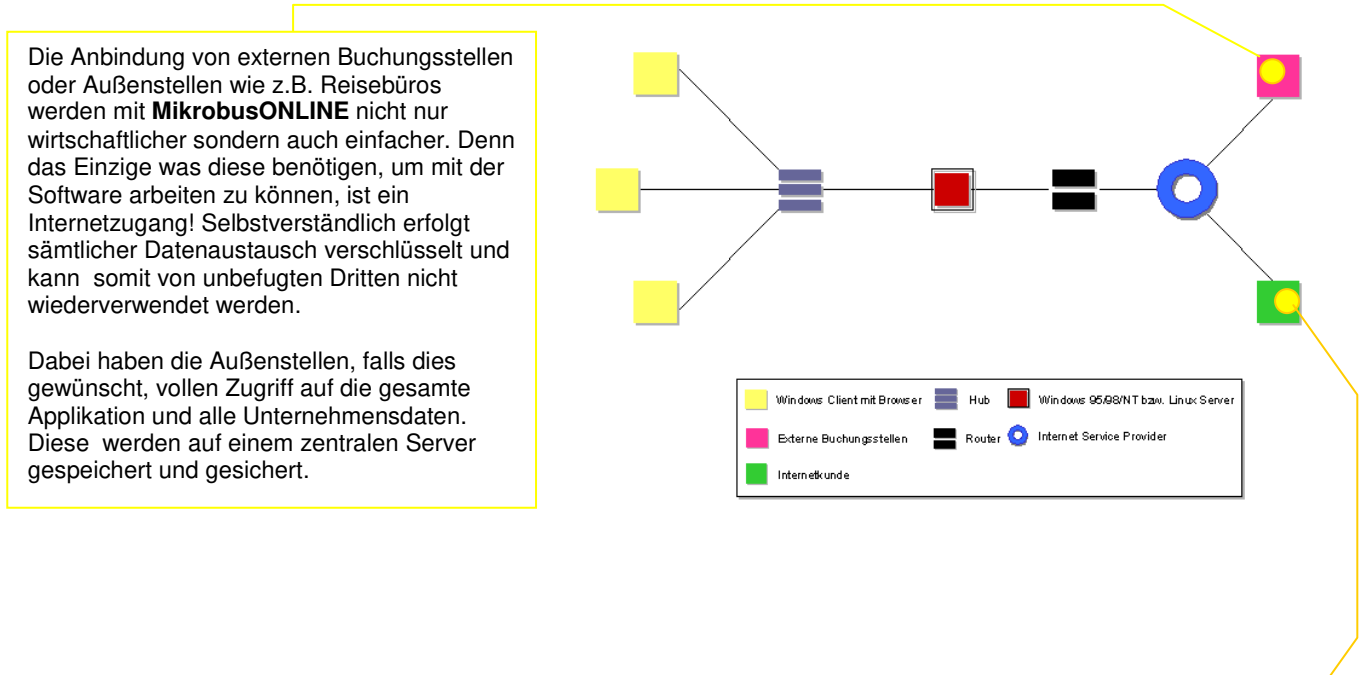

There is no Business like eBusiness. Mit der zunehmenden Bedeutung des Internets wird es unumgänglich, Ihre Produkte und Dienstleistungen auch über dieses Kommunikationsmedium rund um die Uhr Ihren Partnern zugänglich zu machen.

... Einsatzbeispiele

MikrobusONLINE kann sowohl auf einem eigenen Server-System in Ihrem Hause als auch zur Nutzung gegen ein geringes monatliches Entgelt inkl. Wartung auf unserem Cloud-Server eingesetzt werden.

Nutzung außer Haus (Cloud)

Für Anwender, die keinen Bedarf an eigener Server-Hardware haben, empfiehlt sich die Nutzung von **MikrobusONLINE** auf unserem Cloud-Server. Ein Zugriff von mehreren Betriebsstellen auf die gemeinsamen Unternehmensdaten ist damit unkompliziert und kostengünstig realisierbar.

Die Daten werden dabei komplett auf unserem Cloud-Server gespeichert, der Zugriff erfolgt mit/ohne Nutzungseinschränkungen über das Internet. Bei dieser Lösung entfallen die Kosten/Wartung eigener Server-Hardware komplett, gegenüber der Nutzung im Haus bestehen ansonsten keine Einschränkungen. Die monatlichen Kosten bemessen sich an den verwendeten Modulen und den gleichzeitig zugreifenden Klienten.

Nutzung im Haus

Zur Nutzung in Ihrem Hause empfehlen wir die Verwendung unseres MOBox-Servers, der sehr stabile Kommunikationsdienste anbietet und über einen Service-Provider als WEB-Server mit dem Internet verbunden werden kann.

Die verwendeten Arbeitsplätze unterliegen keinen Einschränkungen hinsichtlich des zu verwendenden Betriebssystems. Es ist egal, ob Sie unter Windows, iOS, Linux oder Android arbeiten, sie müssen lediglich vernetzt sein.

Außenstellen / Buchungsstellen

Der Zugang von eigenen Außenstellen oder Mitarbeitern, die gerade unterwegs sind, erfolgt über das Internet. Dabei ist es egal, ob diese unter Windows, macOS, iOS, Linux oder Android arbeiten.

Fremde Buchungsstellen können unter Hinterlegung einer Nutzungsberechtigung ebenfalls Zugang über das Internet erhalten, in der Regel jedoch mit wesentlich eingeschränkten Nutzungsmöglichkeiten.

... Software-Preise -- Nutzung außer Haus (Cloud)

(Preise in EUR zzgl. MwSt., Änderungen und Irrtümer vorbehalten)

System-Einrichtung		VK
Mindest-Vertragslaufzeit	12 Monate	24 Monate
Einmalige Einrichtungsgebühr	150,-	75,-

Bereitstellungs-Lizenz	Nutzungsentgelt / Monat
System-Bereitstellung (Datenbank, Hardware, Internet, Administration, Wartung, ...)	
1-2 Benutzer	45,-
3-5 Benutzer	60,-
6-10 Benutzer	100,-
11-20 Benutzer	150,-
unbegrenzt	200,-

Modul-Lizenzen	Nutzungsentgelt / Monat
Veranstaltung	65,-
Charter	65,-
Disposition	30,-
ExportManager	25,-
Weiterer Mandant	35,-

Installation	VK
MikrobusONLINE Anwenderschulung (1 Tag vor Ort, zzgl. Fahrt und Spesen)	750,-

MikrobusONLINE-Hotline (Telefonseelsorge)

Dies umfasst die Nutzung der telefonischen Programmunterstützung für bis zu 1 Std. pro Monat. Die Kosten für die MikrobusONLINE-Hotline belaufen sich auf monatlich 15% der Summe der Nutzungsentgelte. Voraussetzung ist die vorangegangene Inanspruchnahme der Anwenderschulung.

Die Zahlung aller Entgelte erfolgt vierteljährlich im Voraus am 1. Werktag des Quartals per Lastschriftzug.

... Software-Preise -- Nutzung im Haus

(Preise in EUR zzgl. MwSt., Änderungen und Irrtümer vorbehalten)

Modul-Lizenzen (Mini-Version)

VK

(eingeschränkt auf 1 Mandant und max. 2 Benutzer)

Veranstaltung	1.250,-
Charter	1.250,-
Disposition	450,-
ExportManager	300,-
Schnittstelle zur Finanzbuchhaltung	auf Anfrage
Lizenz je Benutzer (Client)	75,-

Modul-Lizenzen (Standard-Version)

VK

(eingeschränkt auf 1 Mandant und max. 5 Benutzer)

Veranstaltung	2.500,-
Charter	2.500,-
Disposition	900,-
ExportManager	600,-
Schnittstelle zur Finanzbuchhaltung	auf Anfrage
Lizenz je Benutzer (Client)	150,-

Modul-Lizenzen (Enterprise-Version)

VK

(Keine Einschränkung bezüglich Mandanten- und Benutzerumfang)

Veranstaltung	3.950,-
Charter	3.950,-
Disposition	1.500,-
ExportManager	1.000,-
Schnittstelle zur Finanzbuchhaltung	auf Anfrage
Weiterer Mandant â	1.000,-
Lizenz je Benutzer (Client)	250,-

... Software-Preise

(Preise in EUR zzgl. MwSt., Änderungen und Irrtümer vorbehalten)

Installation

VK

MOBox64 – Fertig installierter Mini-Server	auf Anfrage
MikrobusONLINE Anwenderschulung (1 Tag vor Ort, zzgl. Fahrt und Spesen)	750,-
Inbetriebnahme vor Ort	nach Aufwand
Datenübernahmen	nach Aufwand

Sonstige Leistungen

VK

Stundensatz	70,-
Kilometersatz	0,45
Wegegeld / Std.	45,-

Software-Wartungsvertrag

Im Rahmen des Wartungsvertrages stehen dem Kunden alle aktuellen Updates und Releases in elektronischer Form zur Verfügung.

Der Wartungsvertrag umfasst weiterhin die Nutzung der MikrobusONLINE-Hotline für bis zu 1 Std. pro Monat.

Die Wartungskosten für die Software MikrobusONLINE belaufen sich auf monatlich 1,5% des Kaufpreises der Enterprise-Version lt. Preisliste und werden erstmalig ab dem 1.Tag der Installation und Inbetriebnahme beim Kunden erhoben. Die Zahlung erfolgt vierteljährlich im Voraus am 1.Werktag des Quartals per Lastschriftinzug.

Bei Interesse können wir Ihnen auch eine Leasing-Lösung ausarbeiten.

... Referenz-Kunden (Auszug)

Lausitz Touristik GmbH
Spremberger Str. 63
D – 03119 Welzow
Tel.: +49 (0)35751-13505
Ansprechpartner:
Frau Stecher
Eingesetzte Software-Module: Veranstaltung + Charter + ExportManager

Unser Roter Bus GmbH
Markt 7
D – 01936 Königsbrück
Tel.: +49 (0)35795-361676
Ansprechpartner:
Frau Tronicke
Eingesetzte Software-Module: Veranstaltung + Charter

Alex-Touristik, Inh. Robert Fischer
Dr.-Leidholdt-Str. 3
D – 08309 Eibenstock
Tel.: +49 (0)37752-693797
Ansprechpartner:
Herr Fischer
Eingesetzte Software-Module: Veranstaltung + ExportManager

Reiseverkehr Zimmermann
Walkmühlenstr. 2A
D – 09623 Frauenstein
Tel.: +49 (0)37326-1883
Ansprechpartner:
Frau Zimmermann
Eingesetzte Software-Module: Veranstaltung + Charter + ExportManager

Busunternehmen Olaf Klietsch
Ringethaler Weg 6a
D – 09648 Mittweida
Tel.: +49 (0)3727-90788
Ansprechpartner:
Frau Klietsch
Eingesetzte Software-Module: Charter

Heizmann Reisen
Kirchstr. 11
D – 79669 ZELL im Wiesental
Tel.: +49 (0)7625-930532
Ansprechpartner:
Herr Deiß
Eingesetzte Software-Module: Charter + ExportManager

Omnibus Merk GmbH
Dorfstr. 21
D – 85235 ODELZHAUSEN - Taxa
Tel.: +49 (0)8134-93280
Ansprechpartner:
Frau Katharina Merk
Eingesetzte Software-Module: Veranstaltung + Charter + ExportManager